

# THE DRAFT VISION PLAN



- 1 Aquatic Center (Phase 1)
- 2 Wildlife Reserve Enhancements
- 3 Basin Trash Removal, Brush and Slash Clearing, and General Cleaning
- 4 Seasonal Kayak Launch Areas
- 5 Basin-wide Facilities Updates
- 6 Hjelte Soccer Fields
- 7 White Oak Baseball Fields Upgrades and Enhancements
- 8 Balboa Sports Center Improvements
- 9 Wayfinding Upgrades
- 10 Shuttle System / Microtransit
- 11 Nature Playground
- 12 Victory Boulevard Mobility Gateways
- 13 Hayvenhurst South Side Mobility Gateway
- 14 Festival Plaza and Recreational Fields
- 15 New Cricket Fields
- 16 Restaurant, Education Center, and Gardens
- 17 Resilience and Community Center
- 18 The Grand Allee Civic Promenade
- 19 Green Streets and Bikeways
- 20 Balboa Lake Upgrades and Enhancements
- 21 Balboa and Encino Golf Course Improvements
- 22 Bull Creek Project
- 23 Hayvenhurst Channel Project
- 24 Encino Creek Project
- 25 Woodley Creek Project
- 26 Haskell Creek Project
- 27 River De-Channelization and Trail
- 28 1st Nations Ceremonial and Harvest Land
- 29 Nested Loops Trails & Bridges
- 30 Woodley Lakes Golf Course Improvements
- 31 Natatorium and Community Sports Center
- 32 Recreation and Parks Operations Facilities Improvements
- 33 Encino Community Garden and Park Improvements
- 34 Water Quality and Infiltration Habitat
- 35 Pickleball & Basketball Courts
- 36 Equestrian Facilities
- 37 Encino Waterfront
- 38 Back 40 Habitat and Infiltration
- 39 LA River Trail 405 Crossover Bridge
- 40 Oxnard Connector
- 41 Libbit Park Connector
- 42 Improved Underpass at Hayvenhurst South
- 43 405/Burbank Transportation Improvements and Overlook
- 44 Cultural Amenity and Amphitheater
- 45 Memorial Gardens
- 46 White Oak to Balboa LA River Widening



Figure 2. Overall Vision Plan for the Sepulveda Basin. The plan includes 46 projects to be implemented over a 30 year timeline across 3 phases of work.



# BORRADOR PLAN DE VISIÓN



- 1 Centro Acuático
- 2 Mejoras en la Reserva de Vida Silvestre
- 3 Retiro de basura de Cuenca, Limpieza con cepillos y cortes y Limpieza General
- 4 Áreas de lanzamiento de Temporada de Kayak
- 5 Actualizaciones de Facilidades
- 6 Campos de Fútbol Hjelte
- 7 Campos de Béisbol de Roble Blanco and Enhancements
- 8 Mejoras al Centro Deportivo Balboa
- 9 Mejoras de Orientación
- 10 Sistema de Transporte / Microtránsito
- 11 Parque de Juego Natural
- 12 Puerta de Enlace de Movilidad BI Victory
- 13 Paso Subterráneo Mejorado en Hayvenhurst Sur
- 14 Festival Plaza and Recreational Fields
- 15 Nuevos Campos de Críquet
- 16 Restaurante, Centro Educativo, y Jardines
- 17 Centro de Resiliencia
- 18 Paseo Cívico "The Grand Allee"
- 19 Calles Verdes y Ciclovías
- 20 Lago Balboa
- 21 Campo de Golf Balboa y Encino
- 22 Proyecto Bull Creek
- 23 Proyecto del Canal Hayvenhurst
- 24 Proyecto Encino Creek
- 25 Proyecto Woodley Creek
- 26 Proyecto Haskell Creek
- 27 Sendero y Descanalización del Río
- 28 Tierra ceremonial y de cosecha de las Primeras Naciones
- 29 Ruta de ciclo anidados
- 30 Campo de Golf Woodley Lakes
- 31 Natatorio y Centro Deportivo Comunitario

- 32 Mejoras a las Facilidades de Operaciones de Parques y Recreo
- 33 Jardín Comunitario Encino y Mejoras al parque
- 34 Calidad del Agua e Infiltración del Hábitat
- 35 Canchas de Pickleball y Baloncesto
- 36 Facilidades Equestres
- 37 Encino Frente al Mar
- 38 Hábitat e Infiltración de "Back 40"
- 39 Cruce del Sendero Río LA y el Puente 405
- 40 Conector Oxnard
- 41 Conector de Parque Libbit
- 42 Paso Subterráneo Mejorado en Hayvenhurst Sur
- 43 405/Mejoras en el Transporte de Burbank
- 44 Servicios Culturales y Anfiteatro
- 45 Jardines Conmemorativos de la Guerra Fra
- 46 Ampliación de White Oak al Río Balboa



Figure 4. Overall Vision Plan for the Sepulveda Basin. The plan includes 46 projects to be implemented over a 30 year timeline across 3 phases of work.





ENGINEERING  
CITY OF LOS ANGELES



MRCA  
Mountains Recreation & Conservation Authority

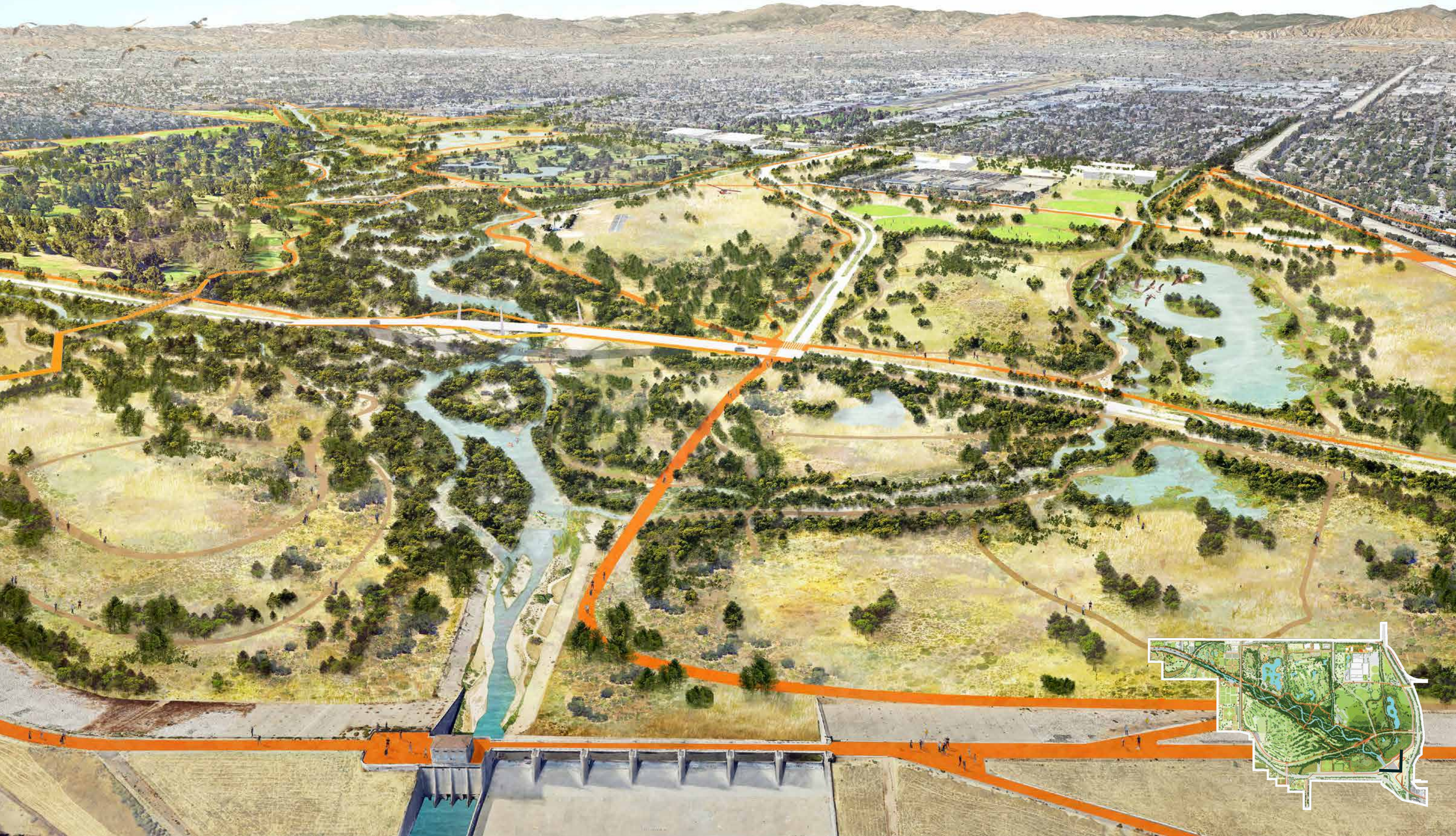

# SEPULVEDA BASIN VISION PLAN





ENGINEERING  
CITY OF LOS ANGELES



MRCA  
Mountains Recreation & Conservation Authority



# SEPULVEDA BASIN VISION PLAN





# VISION PLAN OBJECTIVES

## OBJETIVOS DEL PLAN DE VISIÓN

The ambitions are clear. Rethink the Basin with natural systems thinking and traditional ecological knowledge. Naturalize the River and tributaries to improve ecosystem function, biodiversity and floodplain connectivity. Capture, infiltrate and store precious stormwater. Connect the Basin to the surrounding communities. Create clear internal non-vehicular circulation. Enhance recreational and cultural programming. Reimagine the 2,000 acres as a rich, nature-based 'Central Park' for the San Fernando Valley.

Los objetivos son claros. Imaginar la cuenca considerando sistemas basados en la naturaleza y practicas tradicionales. Naturalizar el río y sus tributarias para mejorar el ecosistema, biodiversidad y conectividad entre zonas de inundación. Capturar, infiltrar y guardar agua de lluvias. Conectar a la cuenca con las comunidades vecinas. Crear circulaciones peatonales más claras dentro de la cuenca. Mejorar el programa recreacional y cultural. Reimaginar las 2,000 acres como un "Central Park" dentro del Valle de San Fernando rico en recursos naturales y basado en la naturaleza.



1

Increase climate resilience of the basin and surrounding neighborhoods.

Aumentar la resiliencia climática de la cuenca y los barrios aledaños.

4

Improve the interface between ecology, recreation, cultural, and art areas.

Mejorar la interface entre zonas de ecología, recreación, cultura, y arte.

7

Enhance recreational, educational, cultural, and art programming.

Mejorar el programa educacional, cultural y de arte.

2

Increase ecosystem function within the Basin using nature-based strategies.

Mejorar el funcionamiento de los ecosistemas dentro de la cuenca usando soluciones basadas en la naturaleza.

5

Improve water quality of streams and outlets entering the basin.

Mejorar la calidad del agua en los riachuelos y entradas de agua de la cuenca.

8

Maintain or increase flood risk reduction.

Mantener y/o reducir el riesgo por inundaciones.

3

Create natural functioning of the LA River and Tributaries.

Crear un sistema natural dentro del Río de Los Ángeles y sus tributarias.

6

Improve multi-modal transportation access to the basin and within the basin.

Mejorar accesos de transporte multi-modal hacia y dentro de la cuenca.

9

Explore governance and long-term operations and maintenance models for the basin.

Explorar el manejo, la operación a largo plazo y modelos de mantenimiento para la cuenca.



# JOIN US NEXT TIME!

# ¡VISÍTANOS LA SIGUIENTE VEZ!

## WE ARE HERE! ¡ESTAMOS AQUÍ!



SEPULVEDA  
BASIN  
VISION PLAN



**VISIT OUR WEBSITE HERE:**  
[HTTPS://ENG.LACITY.ORG/SEPULVEDA-BASIN-VISION-PLAN](https://eng.lacity.org/sepulveda-basin-vision-plan)



**JOIN US NEXT TIME TO FINISH YOUR STAMP CARD!**  
**VISITANOS LA SIGUIENTE VEZ PARA QUE ACABES TU FICHA DE ESTAMPAS**





**CHECK OUT THE FULL DRAFT VISION PLAN HERE:**  
**VEA EL BORRADOR COMPLETO DEL PLAN DE VISIÓN AQUÍ:**



<https://engineering.lacity.gov/sepulveda-basin-vision-plan>

**SPECTRUM OF ALTERNATIVES ESPECTRO DE ALTERNATIVAS**

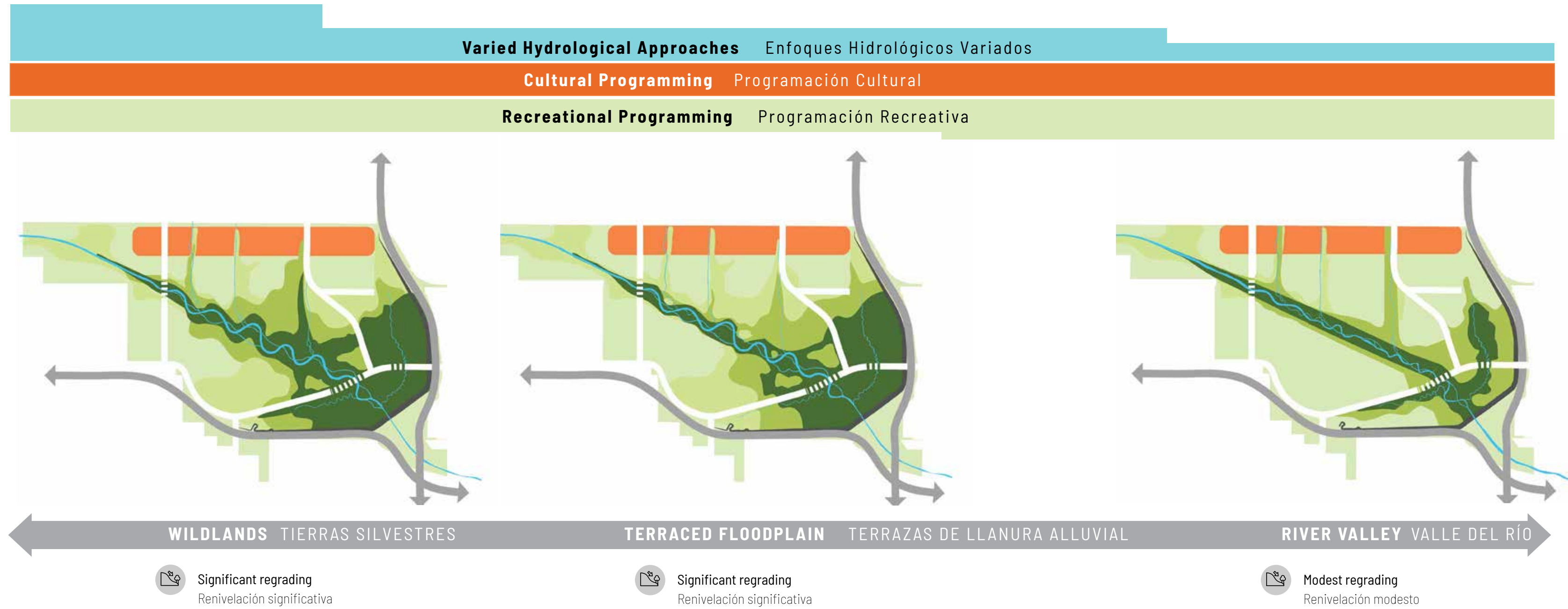

Figure 8. The three alternatives shared with the public.

**THREE ALTERNATIVE PLANS**

To reach a community preferred Vision Plan, three alternatives were shared with the public in June 2023. The three alternatives: Wildlands, Terraced Floodplain, and The River Valley were based on the hydrology of the basin and presented a spectrum of intervention in the basin. Each alternative included the same mobility and cultural programming.

**TRES PLANES ALTERNATIVOS**

Para alcanzar un Plan de Visión preferido de la comunidad, se compartieron tres alternativas con el público en junio de 2023. Las tres alternativas: Tierras silvestres, Llanura Aluvial en Terrazas y El Valle del Río se basaron en la hidrología de la cuenca y presentaron un espectro de intervención en la cuenca. Cada alternativa incluía la misma movilidad y programación cultural.

**The Wildlands alternative is the preferred overall framework, however the majority of community members elected for recreational areas to not be reduced.**

**La alternativa de Tierras Silvestres es el marco general preferido; sin embargo, la mayoría de los miembros de la comunidad eligieron que no se redujeran las áreas recreativas.**

When asked "Which alternative are you most excited about" the community said: Cuando se le preguntó "¿Qué alternativa le entusiasma más?", la comunidad dijo:



Figure 7. Community Survey #2; Preferred Alternative.



Figure 5. Alternative 1: The Wildlands.



Figure 6. Alternative 2: The Terraced Floodplain.



Figure 9. Alternative 3: The River Valley.



**CHECK OUT THE FULL DRAFT VISION PLAN HERE:**  
**VEA EL BORRADOR COMPLETO DEL PLAN DE VISIÓN AQUÍ:**

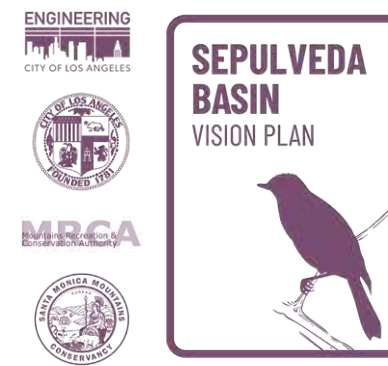

**WHERE ARE YOU FROM?**  
**DE DONDE ERES?**

**2,400+** RESPONDED SURVEYS  
**ENCUESTAS RESPONDIDAS**

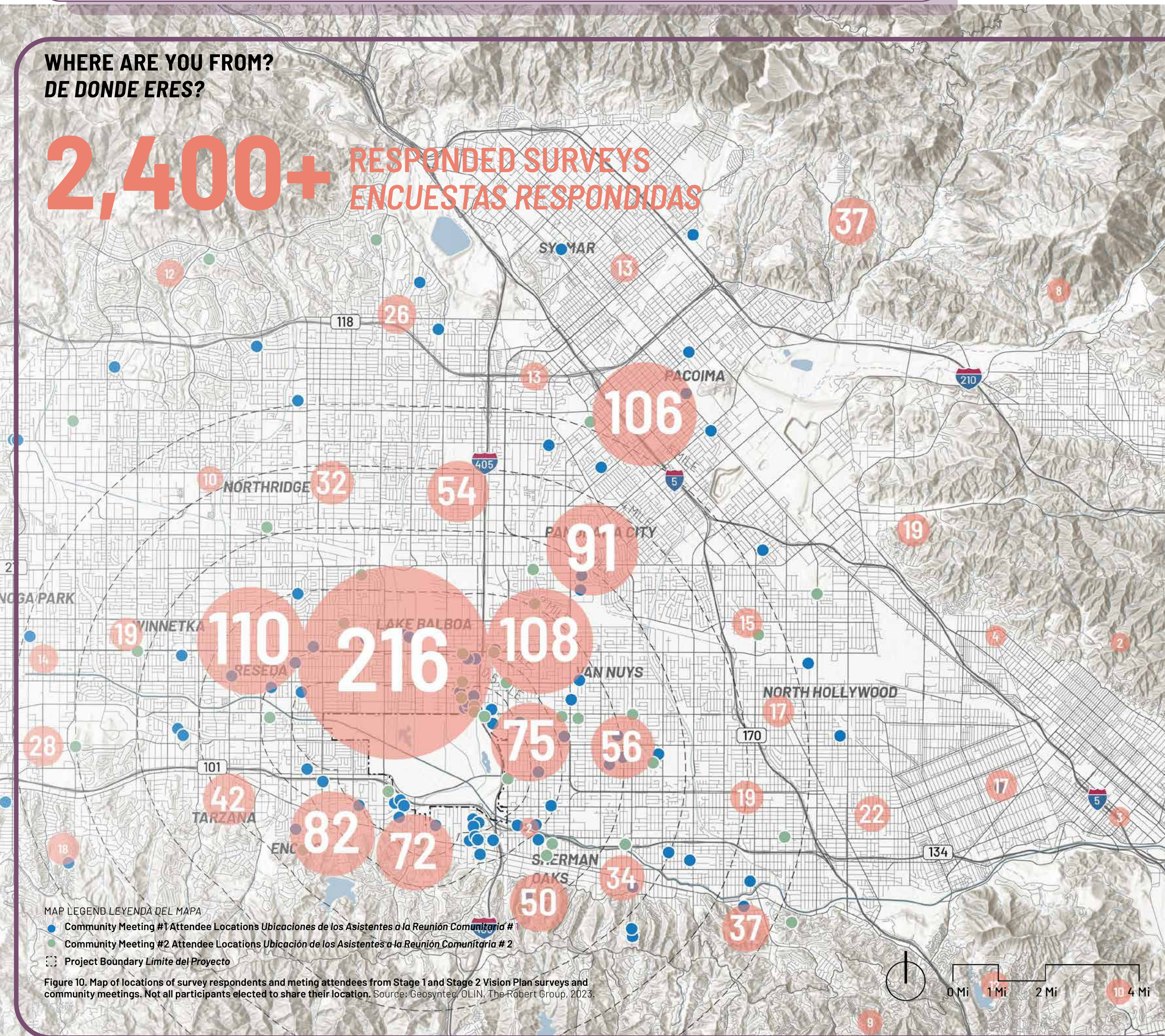

Figure 10. Map of locations of survey respondents and meeting attendees from Stage 1 and Stage 2 Vision Plan surveys and community meetings. Not all participants elected to share their location. Source: Geosyntec, OLIN, The Robert Group, 2023.

**A key element of the Vision Plan is community engagement. The Vision Plan is the first step in a robust public engagement strategy that will be part of all future project planning.**

**Un elemento clave del Plan de Visión es la participación comunitaria. El Plan de Visión es el primer paso en una sólida estrategia de participación pública que será parte de toda planificación de proyectos futuros.**

Throughout the Vision Plan process, the City of LA Bureau of Engineering alongside the consultant team led outreach efforts that reached thousands of community members and Sepulveda Basin key groups. Through this process networks of two-way communication and learning led to meaningful feedback on all planning elements.

A lo largo del proceso del Plan de Visión, la Oficina de Ingeniería de la Ciudad de Los Ángeles, junto con el equipo de consultores, lideraron esfuerzos de divulgación que llegaron a miles de miembros de la comunidad y grupos clave de la Cuenca Sepúlveda. A través de este proceso, las redes de comunicación y aprendizaje bidireccionales condujeron a una retroalimentación significativa sobre todos los elementos de planificación.

**Engagement Events**

**Eventos de Participación**

- 80** Interested Partner Meetings  
Reuniones de Socios Interesados
- 6** Design Workshops  
Talleres de Diseño
- 24** Community Pop-ups  
Eventos Comunitarias
- 15** Walkshops  
Taller Caminata
- 4** Neighborhood Council Meetings  
Reuniones del Consejo Vecinal
- 4** Community Meetings  
Reuniones Comunitarias
- 3** School Sessions  
Sesiones Escolares
- 2** Community Surveys  
Encuestas Comunitarias
- 3** TAC Meetings  
Reuniones del TAC
- 4** Digital Outreach  
Alcance Digital